

Die Kreislaufwirtschaft im Alltag: Konkrete Beiträge jedes Einzelnen

Die Prinzipien der Kreislaufwirtschaft – Vermeiden, Reduzieren, Wiederverwenden und Recyceln – übersetzen sich in einfache, tägliche Handlungen.

1. Abfallvermeidung und bewusster Konsum

Der wirkungsvollste Beitrag ist, Abfall gar nicht erst entstehen zu lassen. Dies geschieht durch:

- **Bevorzugung von Unverpackt-Läden und Mehrwegsystemen** gegenüber Einwegverpackungen.
- **Reparieren statt Neukaufen**, um die Lebensdauer von Produkten zu verlängern.
- **Langlebige Produkte** statt kurzlebiger Trends zu wählen.

2. Konsequente und korrekte Mülltrennung

Die Disziplin bei der Trennung zu Hause ist entscheidend für das Recycling. Nur sortenrein gesammelte Materialien können effizient zu hochwertigen Sekundärrohstoffen aufbereitet werden.

- Die richtige Zuordnung zu **Papier, Biomüll, Gelber Tonne/Sack, Glas und Restmüll** verhindert Störstoffe, die ganze Recycling-Chargen unbrauchbar machen könnten.

3. Wiederverwendung und Sharing

Produkte, die nicht mehr benötigt werden, müssen nicht zwingend Abfall sein.

- **Spenden, Tauschen und Verkaufen** von Kleidung, Möbeln oder Elektrogeräten über Second-Hand-Plattformen oder Tauschbörsen schließt den Kreislauf auf einfache Weise.

Fazit: Warum „Jeder Wurf zählt“

Die Aktionen des Einzelnen mögen trivial erscheinen, aber in ihrer Summe sind sie systemrelevant. Die ARA-Kampagne „Jeder Wurf zählt“ bringt diese Mikro-Handlungen auf den Punkt und liefert das perfekte Fazit für die Rolle des Bürgers in der Kreislaufwirtschaft:

„Jeder Wurf zählt“ verdeutlicht, dass die Kreislaufwirtschaft im Müllentsorgungssystem nur dann reibungslos funktioniert, wenn das erste und wichtigste Glied in der Kette – der Bürger – seine Verantwortung wahrnimmt.“

Nachhaltigkeit beginnt nicht in der Industrie, sie endet auch nicht beim Recyclinghof; sie beginnt im bewussten Alltagskonsum und endet mit der korrekten Entsorgung. Jeder „Wurf“ in die richtige Tonne ist ein aktiver Beitrag zum Klima- und Umweltschutz, schont wertvolle Ressourcen und schließt den Kreislauf von der Verpackung zurück zum neuen Produkt.

Individuelles Handeln ist der Motor für den systemischen Wandel.

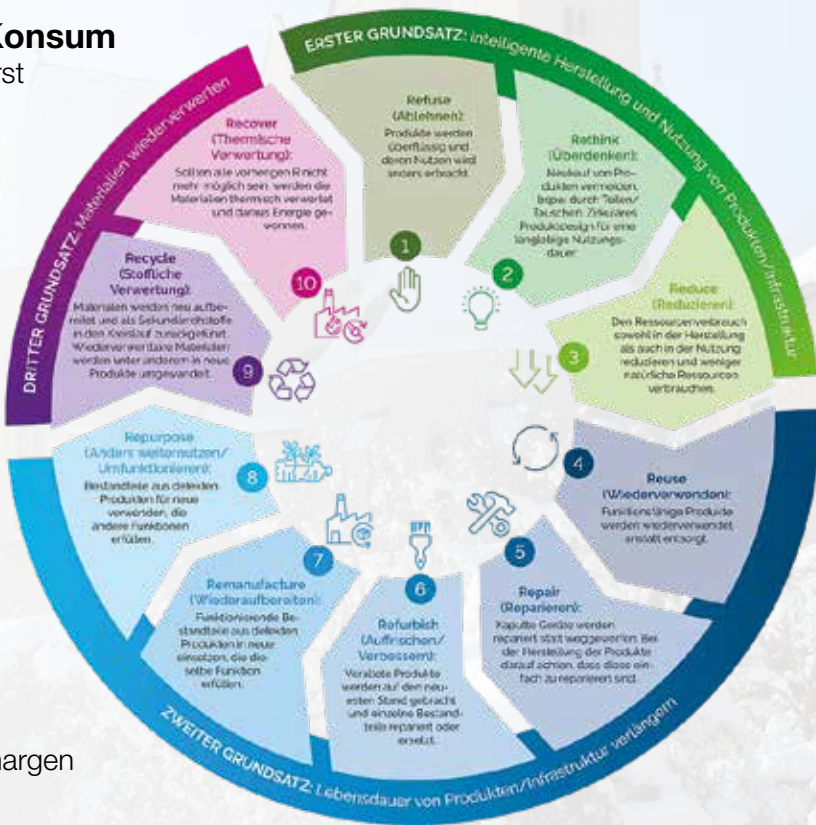

Die Prinzipien der Kreislaufwirtschaft – Quelle: ara-kreislaufwirtschaft



Ämtliche Mitteilung. Zugestellt durch Österreichische Post

Entsorgungstermine 2026

Juli			August			September			Oktober			November			Dezember		
Mi 1			Sa 1	31		Di 1			Do 1			Mo 1			Di 1		
Do 2	AP	AP 2	So 2			Mi 2	RM 1	RM 2	Fr 2			Di 2			Mi 2	RM 1	
Fr 3		B 1	Mo 3			Do 3	RM 1	RM 2	Sa 3			Do 3			Do 3	AP	AP 1
Sa 4		B 2	Di 4			Fr 4			Mi 4			Fr 4			Fr 4	AP 1	B 1
Mo 5			Mi 5			Sa 5			Mo 5			Do 5			Sa 5		
Di 6			Do 6	32	B 1	Mo 6			Di 6			Fr 6			So 6		
Fr 7	RM 1	RM 2	Fr 7			Mi 7			Do 7			Sa 7			Mo 7		
Mi 8	RM 1	RM 2	Sa 8			Di 8	RM 1		Do 8			Mo 8			Di 8		
Do 9	B 1	RM 3	So 9			Mi 9			Fr 9			Do 9			Mi 9		
Fr 10			Mo 10			Do 10	AP	AP 1	Sa 10			Do 10			Do 10	50	RM 1
Sa 11			Di 11		RM 1	Fr 11			Mo 11			Fr 11			Fr 11		
So 12			Mi 12			Sa 12			Do 12			Mo 12			Sa 12		
Mo 13			Do 13	33	AP	Di 13			Fr 13			Do 13			So 13		
Di 14	RM 1	G	Fr 14			Mi 14	RM 1	RM 2	Sa 14			Mo 14			Mo 14		
Mi 15			So 15			Do 15	RM 1	RM 2	Do 15			Do 15			Mi 15		
Do 16			Mi 16			Fr 16	RM 1	RM 2	Fr 16			Fr 16			Mi 16		
Fr 17			Do 17	38	B 1	Sa 17			Sa 17			Mo 17			Do 17	51	B 1
Sa 18			Mo 18			Do 18			Mo 18			Do 18			Fr 18		
So 19			Di 19			Fr 19			So 19			Mo 19			Sa 19		
Mo 20			Do 20	34	B 1	Mi 20			Do 20			Do 20			So 20		
Di 21	RM 1	RM 2	Fr 21			Do 21			Fr 21			Fr 21			Mo 21		
Mi 22	RM 1	RM 2	Sa 22			Mi 22	RM 1		Sa 22			Do 22			Di 22		
Do 23	B 1		Mi 23			Do 23			Fr 23			Mo 23			Mi 23		
Fr 24			Do 24			Fr 24	AP	AP 2	Sa 24			Do 24			Do 24	52	
Sa 25			Mo 25			Sa 25			Mo 25			Do 25			Fr 25		
So 26			Di 26			So 26			Do 26			Do 26			Sa 26		
Mo 27			Do 27	35		Mi 27			Fr 27			Mo 27			So 27		
Di 28	RM 1		Fr 28			Do 28			Mi 28			Do 28			Mo 28		
Mi 29			Sa 29			Fr 29	RM 1	RM 2	Do 29			Fr 29			Di 29		
Do 30	AP	AP 1	So 30			Mi 30	RM 1	RM 2	Fr 30			Do 30			Mi 30		
Fr 31			Mo 31			Sa 31						Mo 30			Do 31		

Gelber Sack	Gelbe Tonne	B 1	Biomüll	B 2	Biomüll	BT-R	Bio-Tonnen Reinigung	AP	Altpapier Wohnanlagen	G	Altglas	RM 1	Restmüll 1	RM 2	Restmüll 2	RM 3	Restmüll 3	RM 4	Restmüll 4
-------------	-------------	-----	---------	-----	---------	------	----------------------	----	-----------------------	---	---------	------	------------	------	------------	------	------------	------	------------

B 1 – wöchentliche Leerung, B 2 – zweiwöchentliche Leerung • RM 1 – wöchentliche Leerung (weiße Markierung auf Ihrer Tonne), RM 2 – zweiwöchentliche Leerung (rote Markierung auf Ihrer Tonne), RM 3 – vierwöchentliche Leerung (graue Markierung auf Ihrer Tonne), RM 4 – sechs wöchentliche Leerung (olivgrüne Markierung auf Ihrer Tonne)

Anmerkung Restmüll: Sollte vor oder auf einem Abfuhrtag ein Feiertag sein, kann es sein, dass die Entleerung einen Tag später vorgenommen wird.

AP	Altpapier Einfamilienhäuser - Kreuzen Sie Ihren zuständigen Entsorgungsbereich laut nebenstehender Liste an:	Bereich AP 1	Bereich AP 2	Bereich AP 3
----	--	--------------	--------------	--------------

Entsorgungstermine 2026

„Richtig entsorgen – besser im Griff!“

Januar				Februar				März				April				Mai				Juni			
Do 1			Neujahr	So 1				So 1				Mi 1	RM 1 RM 2 RM 4			Fr 1		Staatsfeiertag	Mo 1				
Fr 2	1	AP AP 1		Mo 2				Mo 2				Do 2				Sa 2	18		Di 2		RM 1 G		
Sa 3				Di 3	RM 1 RM 2			Di 3	RM 1 RM 2			Fr 3	14	Karfreitag		So 3			Mi 3			B 1 B 2	
So 4				Mi 4	RM 1 RM 2			Mi 4	RM 1 RM 2			Sa 4		Karsamstag		Mo 4			Do 4	23		Fronleichnam	
Mo 5				Do 5	6			Do 5	10			So 5		Ostersonntag		Di 5	RM 1		Fr 5			AP AP 3	
Di 6			Hi. 3 König	Fr 6				Fr 6				Mo 6		Ostermontag		Mi 6			Sa 6				
Mi 7		RM 1 RM 2 RM 4 G		Sa 7				Sa 7				Di 7				Do 7	19	AP AP 1 B 1 B 2 BT-R	So 7				
Do 8	2	RM 1 RM 2 RM 4		So 8				So 8				Mi 8		B 1 B 2		Fr 8			Mo 8				
Fr 9				Mo 9				Mo 9				Do 9	15	RM 1		Sa 9			Di 9		RM 1 RM 2 RM 3		
Sa 10				Di 10	RM 1			Di 10	RM 1 G			Fr 10		AP AP 2		So 10		Muttertag	Mi 10		RM 1 RM 2 RM 3		
So 11				Mi 11				Mi 11				Sa 11				Mo 11			Do 11	24	B 1		
Mo 12				Do 12	7	AP AP 1 B 1 B 2		Do 12	11			So 12				Di 12		RM 1 RM 2 RM 3 RM 4 G	Fr 12				
Di 13		RM 1		Fr 13				Fr 13				Mo 13				Mi 13		RM 1 RM 2 RM 3 RM 4 B 1	Sa 13				
Mi 14				Sa 14				Sa 14				Di 14		RM 1 RM 2 RM 3		Do 14	20	Christi Hf.	So 14				
Do 15	3	AP AP 2 B 1 B 2		So 15				So 15				Mi 15		RM 1 RM 2 RM 3		Fr 15			Mo 15				
Fr 16				Mo 16				Mo 16				Do 16	16			Sa 16			Di 16		RM 1		
Sa 17				Di 17	RM 1 RM 2 RM 3 RM 4 G			Di 17	RM 1 RM 2 RM 3			Fr 17				So 17			Mi 17				
So 18				Mi 18	RM 1 RM 2 RM 3 RM 4			Mi 18	RM 1 RM 2 RM 3			Sa 18				Mo 18			Do 18	25	AP AP 1 B 1 B 2		
Mo 19				Do 19	8			Do 19	12			So 19				Di 19		RM 1	Fr 19				
Di 20		RM 1 RM 2 RM 3		Fr 20				Fr 20				Mo 20				Mi 20			Sa 20				
Mi 21		RM 1 RM 2 RM 3		Sa 21				Sa 21				Di 21		RM 1 G		Do 21	21	AP AP 2 B 1 B 2	So 21				
Do 22	4			So 22				So 22				Mi 22				Fr 22			Mo 22				
Fr 23				Mo 23				Mo 23				Do 23	17			Sa 23			Di 23		RM 1 RM 2 RM 4 G		
Sa 24				Di 24	RM 1			Di 24	RM 1			Fr 24				So 24		Pfingstsonntag	Mi 24		RM 1 RM 2 RM 4		
So 25				Mi 25				Mi 25				Sa 25				Mo 25		Pfingstmontag	Do 25	26	B 1		
Mo 26				Do 26	9	AP AP 2 B 1 B 2		Do 26	13	AP AP 1 B 1 B 2		So 26				Di 26			Fr 26				
Di 27		RM 1 G		Fr 27				Fr 27				Mo 27				Mi 27		RM 1 RM 2	Sa 27				
Mi 28	5			Sa 28				Sa 28				Di 28	18	RM 1 RM 2		Do 28	22	RM 1 RM 2 B 1	So 28				
Do 29								So 29		Palmsonntag		Mi 29				Fr 29			Mo 29				
Fr 30								Mo 30				Do 30				Sa 30			Di 30		RM 1		
Sa 31								Di 31		RM 1 RM 2 RM 4 G						So 31							

Gelber Sack Gelbe Tonne Wohnanlagen B 1 Biomüll B 2 Biomüll BT-R Bio-Tonnen Reinigung AP Altpapier Wohnanlagen G Altglas RM 1 Restmüll 1 RM 2 Restmüll 2 RM 3 Restmüll 3 RM 4 Restmüll 4

B 1 – wöchentliche Leerung, B 2 – zweiwöchentliche Leerung • RM 1 – wöchentliche Leerung (weiße Markierung auf Ihrer Tonne), RM 2 – zweiwöchentliche Leerung (rote Markierung auf Ihrer Tonne)
RM 3 – vierwöchentliche Leerung (graue Markierung auf Ihrer Tonne), RM 4 – sechswöchentliche Leerung (olivgrüne Markierung auf Ihrer Tonne)

Anmerkung Restmüll: Sollte vor oder auf einem Abfuhrtag ein Feiertag sein, kann es sein, dass die Entleerung einen Tag später vorgenommen wird.

AP Altpapier Einfamilienhäuser - Kreuzen Sie Ihren zuständigen Entsorgungsbereich laut nebenstehender Liste an:

Bereich AP 1 ☐

Bereich AP 2 ☐

Bereich AP 3 ☐

Entsorgungstermine 2026

„Richtig entsorgen – besser im Griff!“

Juli				August				September				Oktober				November				Dezember										
Mi	1			Sa	1			Di	1		RM 1	RM 2	RM 3	Do	1		B 1	So	1		Allerheiligen	Di	1		RM 1					
Do	2		AP	AP 2	B 1	B 2	So	2			RM 1	RM 2	RM 3	Fr	2			Mo	2			Mi	2							
Fr	3	27					Mo	3						Do	3			Sa	3		RM 1	Do	3	49	AP	AP 1	B 1	B 2		
Sa	4						Di	4		RM 1	RM 2	RM 3	RM 4	Fr	4	36		So	4			Mi	4							
So	5						Mi	5		RM 1	RM 2	RM 3	RM 4	Sa	5			Mo	5			Do	5	45	AP	AP 2	B 1	B 2		
Mo	6						Do	6	32	B 1				So	6			Di	6		RM 1	G	Fr	6			2. Advent			
Di	7		RM 1	RM 2	RM 3		Fr	7						Mo	7			Mi	7			Sa	7							
Mi	8		RM 1	RM 2	RM 3		Sa	8						Di	8		RM 1	Do	8	41			So	8			Mariä Empf.			
Do	9	28	B 1				So	9						Fr	9			Mo	9			Mi	9		RM 1	RM 2	RM 4	G		
Fr	10						Mo	10						Sa	10	37	AP	AP 1	B 1	B 2	So	10		Di	10	50	RM 1	RM 2	RM 4	
Sa	11						Di	11		RM 1				Fr	11			So	11			Mi	11		RM 1	RM 2				
So	12						Mi	12						Sa	12			Mo	12			Do	12	46				3. Advent		
Mo	13						Do	13	33	AP	AP 2	B 1	B 2	So	13			Di	13		RM 1	RM 2	Fr	13						
Di	14		RM 1	G			Fr	14						Mo	14			Mi	14		RM 1	RM 2	Sa	14						
Mi	15						Sa	15				RM 1	RM 2	RM 4	G	Do	15	42		So	15		Di	15		RM 1				
Do	16	29		AP	AP 3	B 1	B 2	So	16			RM 1	RM 2	RM 4		Fr	16		Mo	16			Mi	16		AP	AP 2			
Fr	17						Mo	17						Do	17	38	B 1		Sa	17			Di	17	51	B 1	B 2			
Sa	18						Di	18		RM 1	RM 2			Fr	18			So	18			Mi	18							
So	19						Mi	19		RM 1	RM 2			Sa	19			Mo	19			Do	19	47		AP	AP 3	B 1	B 2	
Mo	20						Do	20	34	B 1				So	20			Di	20		RM 1		Fr	20				4. Advent		
Di	21		RM 1	RM 2			Fr	21						Mo	21			Mi	21			Sa	21				RM 1	RM 2	RM 3	
Mi	22		RM 1	RM 2			Sa	22						Do	22	43	AP	AP 1	B 1	B 2	So	22		Di	22		RM 1	RM 2	RM 3	
Do	23	30	B 1				So	23						Fr	23			Mo	23			Mo	23							
Fr	24						Mo	24						Do	24	39	AP	AP 2	B 1	B 2	BT-R	Sa	24		Di	24	52			
Sa	25						Di	25		RM 1	G			Fr	25			So	25			Mi	25					Christtag		
So	26						Mi	26						Sa	26			Mo	26			Do	26	48				Stefanitag		
Mo	27						Do	27	35		AP	AP 3	B 1	B 2	So	27		Di	27		G		Fr	27						
Di	28		RM 1				Fr	28						Mo	28			Mi	28	44	RM 1	RM 2	RM 3	RM 4	Sa	28				
Mi	29	31					Sa	29						Di	29	40	RM 1	RM 2	RM 3		Do	29		So	29		1. Advent	Di	29	
Do	30		AP	AP 1	B 1	B 2	So	30						Mi	30		RM 1	RM 2	RM 3		Fr	30		Mo	30					
Fr	31						Mo	31														Sa	31					Silvester		

Gelber Sack Gelbe Tonne Wohnanlagen B 1 Biomüll B 2 Biomüll BT-R Bio-Tonnen Reinigung AP Altpapier Wohnanlagen G Altglas RM 1 Restmüll 1 RM 2 Restmüll 2 RM 3 Restmüll 3 RM 4 Restmüll 4

B 1 – wöchentliche Leerung, B 2 – zweiwöchentliche Leerung • RM 1 – wöchentliche Leerung (weiße Markierung auf Ihrer Tonne), RM 2 – zweiwöchentliche Leerung (rote Markierung auf Ihrer Tonne)
RM 3 – vierwöchentliche Leerung (graue Markierung auf Ihrer Tonne), RM 4 – sechswöchentliche Leerung (olivgrüne Markierung auf Ihrer Tonne)

Anmerkung Restmüll: Sollte vor oder auf einem Abfuhrtag ein Feiertag sein, kann es sein, dass die Entleerung einen Tag später vorgenommen wird.

AP Altpapier Einfamilienhäuser - Kreuzen Sie Ihren zuständigen Entsorgungsbereich laut nebenstehender Liste an:

Bereich AP 1 ☐

Bereich AP 2 ☐

Bereich AP 3 ☐